

Planta Baixa
Escala: 1/250

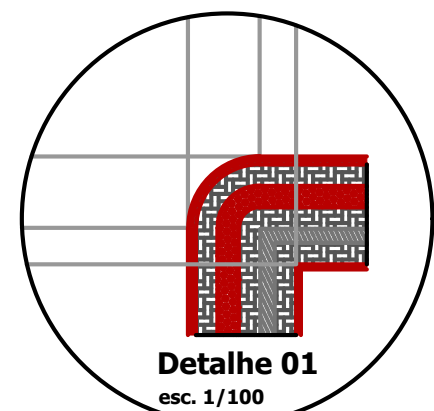

FONTE: MUNICÍPIO DE NOVA ESPERANÇA DO SUDOESTE



Detalhe 01
esc. 1/100

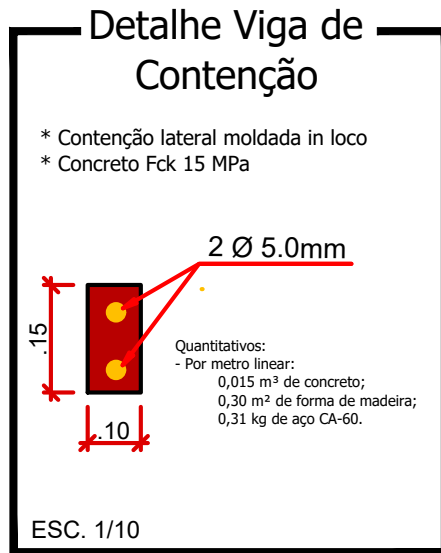
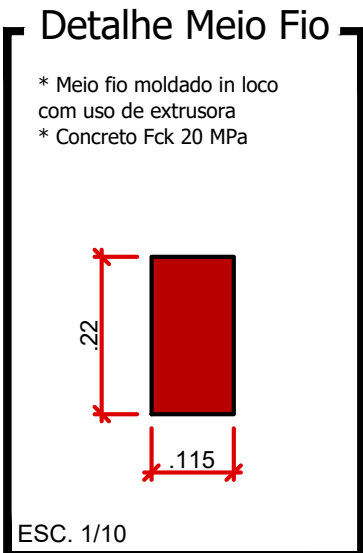
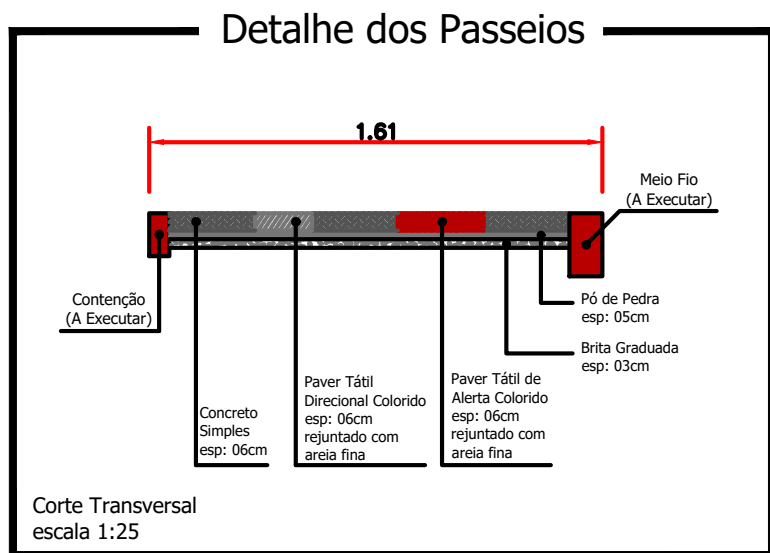

FONTE: GOOGLE EARTH

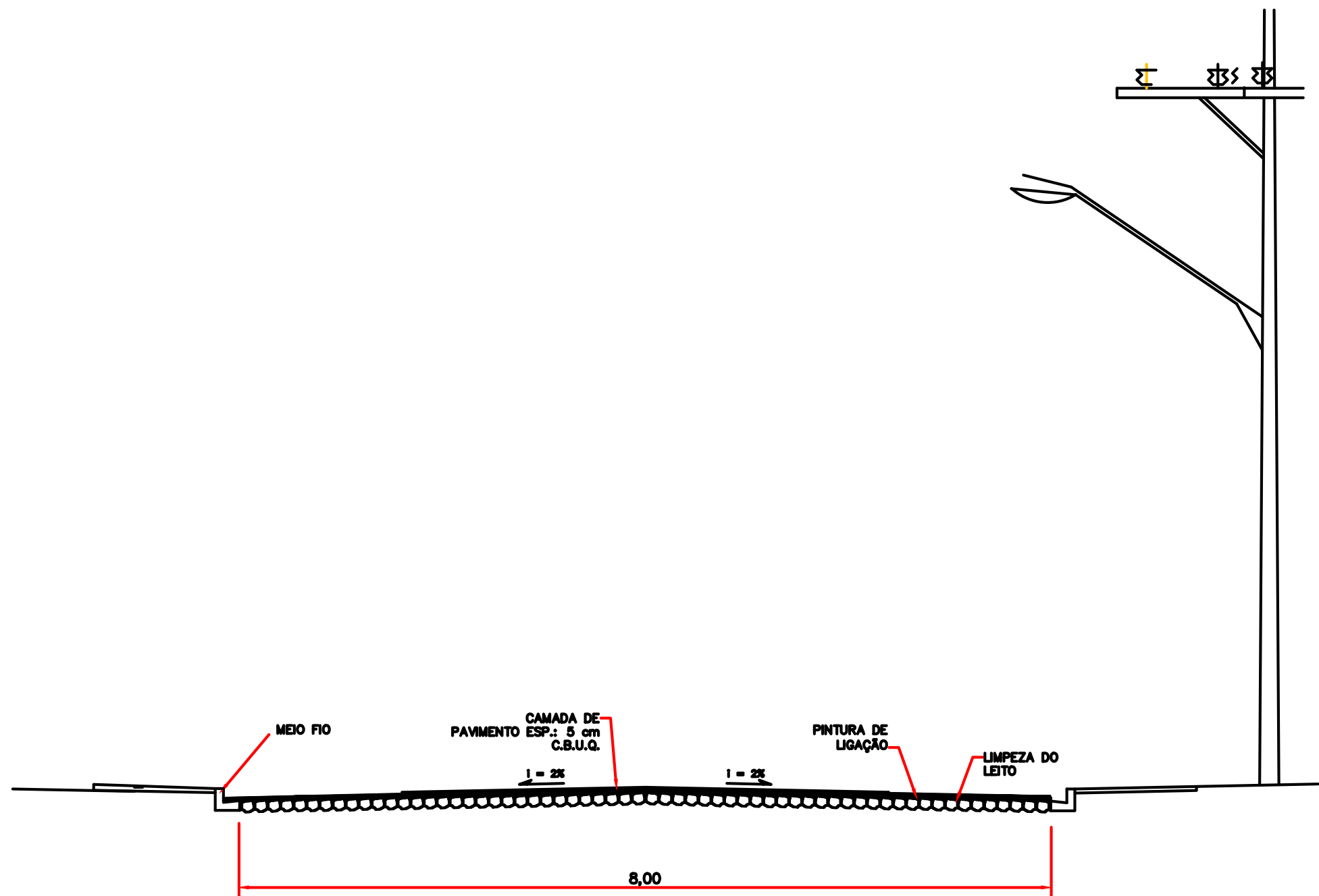

DETALHE - PERFIL TRANSVERSAL
S/ ESCALA

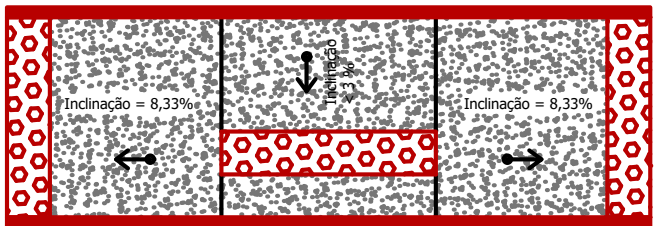
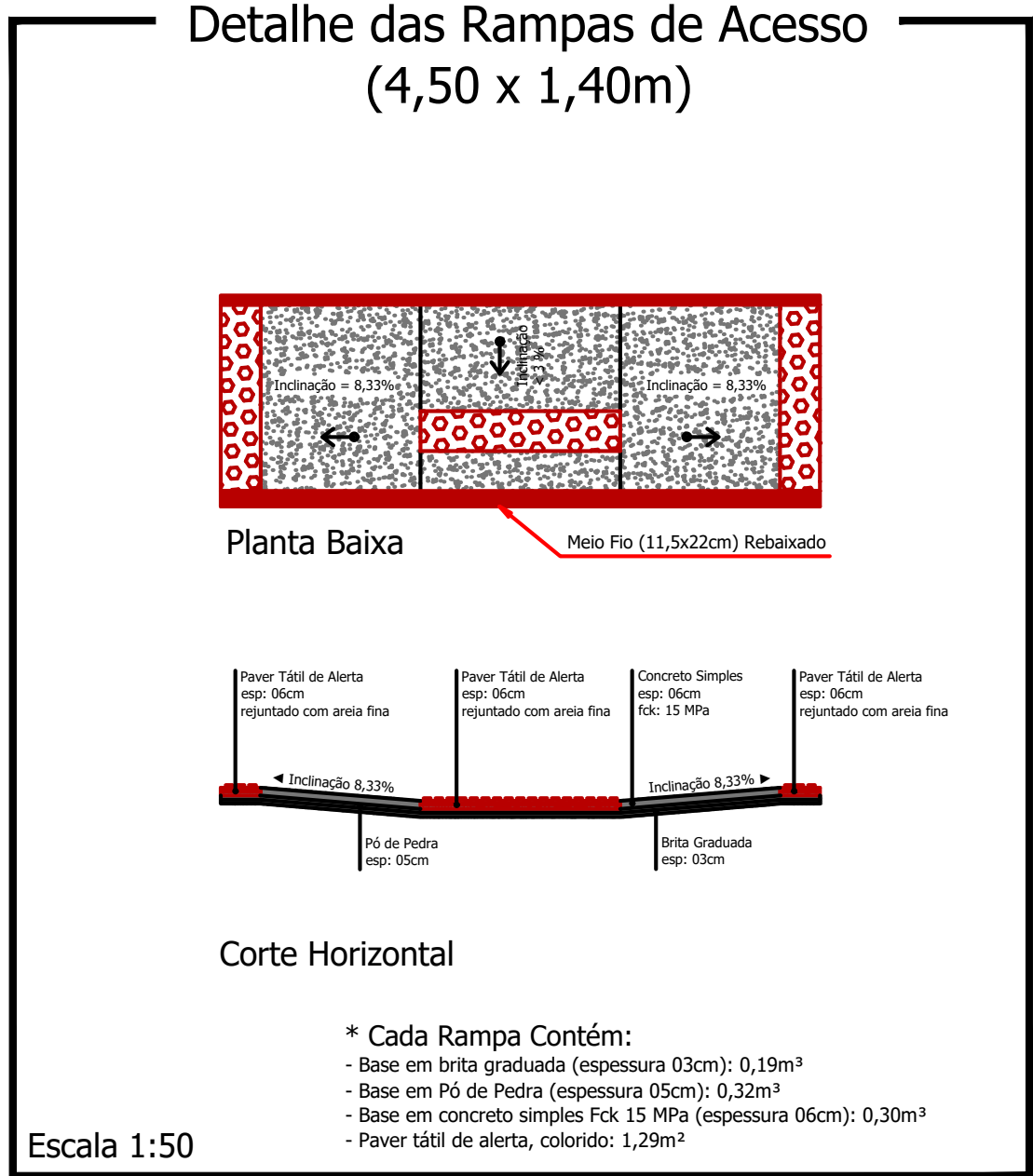

Planta Baixa
Meio Fio (11,5x22cm) Rebaixado

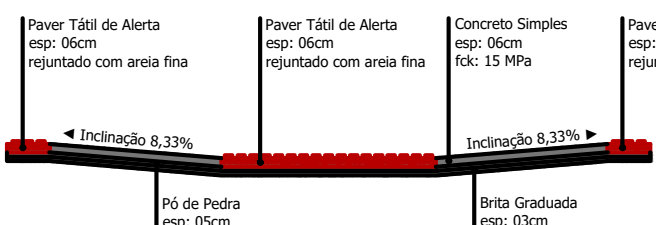

Corte Horizontal

* Cada Rampa Contém:
- Base em brita graduada (espessura 03cm): 0,19m³
- Base em Pó de Pedra (espessura 05cm): 0,32m³
- Base em concreto simples Fck 15 MPa (espessura 06cm): 0,30m³
- Paver tátil de alerta, colorido: 1,29m²

Escala 1:50

LEGENDA: Rua Otávio Nunes de Araújo

- Meio Fio L = 338,00 m
- Contenção Lateral a ser Executada - 07 cm L = 338,00 m
- Sinalização Tátil Direcional e = 6,0 CM
Área Total = 135,20 m²
- Concreto Simples e = 6,0 CM
Área Total = 405,60 m²
- Pó de Pedra e = 03 cm V = 16,22 m³
- Pedra Britada e = 03 cm V = 16,22 m³
- Acesso em concreto armado
- Placa - Nome de Rua (Existente)

Detalhe da Estrutura do Pavimento

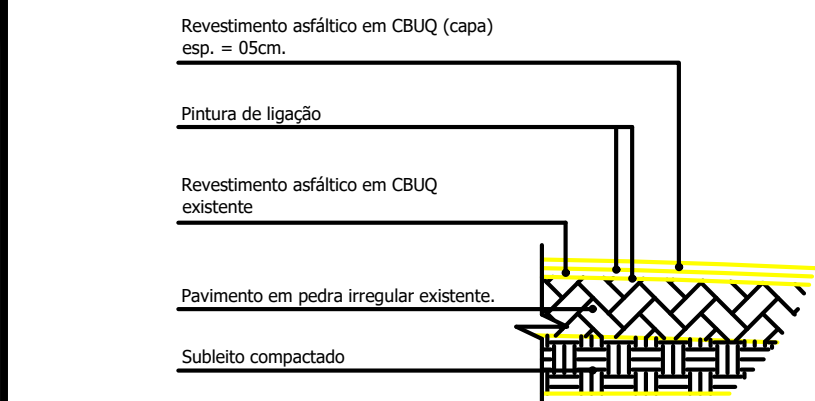

Escala: 1/50

Capa e = 5,0 cm
Área Total = 1.640,00 m²

CABEÇOS E ANOTAÇÕES

Rua Otávio Nunes de Araújo

PROJETO: Recape / Construção de Passeios		ÁREA TOTAL A RECAPEAR: 1.640,00 m²
PROPRIETÁRIO: Prefeitura de Nova Esperança do Sudoeste	CPF/CNPJ: 95.589.289/0001-32	DOCUMENTO EMITIDO PARA: <input type="checkbox"/> Anteprojeto <input checked="" type="checkbox"/> Aprovação Legal <input type="checkbox"/> Execução
CIDADE/ESTADO: Nova Esperança do Sudoeste Paraná		PAVIMENTAÇÃO
RUA: Rua Otávio Nunes de Araújo- Loteamento Araújo		REVISÃO: 01
CONTEÚDO: Planta Baixa; Detalhes		FOLHA: P-01/01
ESCALA: Indicada	DATA: Agosto/2025	DESENHO: